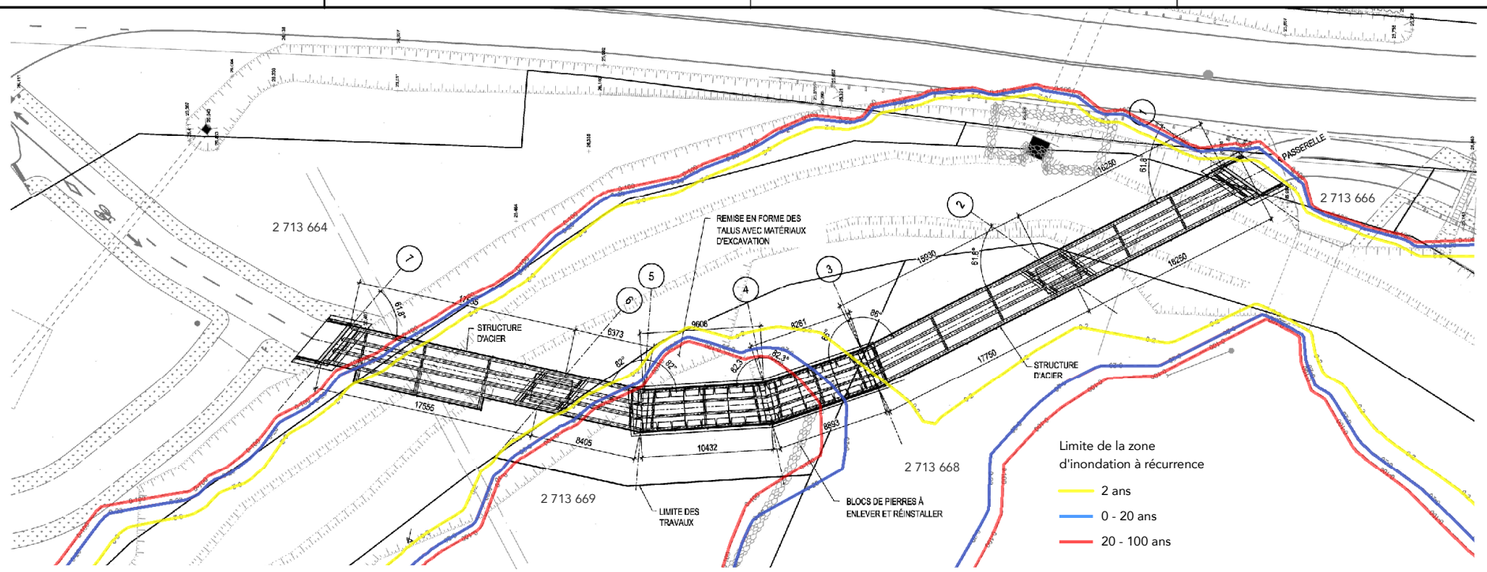

VUE EN PLAN
1:200

PARAMÈTRES DE CONCEPTION:

CHARPENTE MÉTALLIQUE ET PLATELAGE:

- CONFORMES AUX EXIGENCES DE LA NORME CAN/CSA-S6-14.

SURCHARGE:

- VÉHICULE D'ENTRETIEN - 80kN
- CIRCULATION PIÉTONNIÈRE - 4kPa

NOTES:

ACIER DE CONSTRUCTION:

- NORME CSA-G40.21
- POUTRES PRINCIPALES ET DIAPHRAGMES: NUANCE : 350W
- PROFILÉS HSS: NUANCE G40.21
- AUTRES ÉLÉMENTS EN ACIER: NUANCE : 300W
- BOULONS, RONDELLES ET ÉCROUS: NORME ASTM A325 TYPE 1 GALVANISÉ
- TIGES FILETEES: NORME ASTM A-193 NUANCE B7 GALVANISÉ
- TOUS L'ACIER EST GALVANISÉS ET PEINTS: DES RETOUCHE DE PEINTURES SUR LES BOULONS DES ÉPISSURES SONT À RÉALISER

PLAN CLÉ

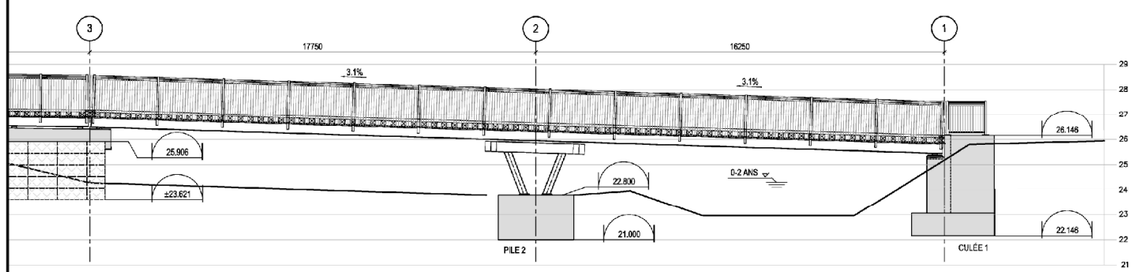

VUE EN ÉLÉVATION PARTIELLE -OUEST
1:100

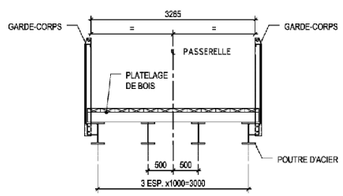

NOTE: POUR PLUS DE DÉTAILS DU GARDE-CORPS, DES POUTRES D'ACIER ET DU PLATELAGE VOIR DÉTAIL TYPIQUE SUR FEUILLET 10

COUPE TRANSVERSALE
1:50

TABLEAU RELATIF À L'ÉLÉVATION DES NIVEAUX D'EAU

PÉRIODE DE RETOUR (ANS)	2 ANS	10 ANS	25 ANS	50 ANS	100 ANS
ÉLÉVATION DU NIVEAU D'EAU (m)	24.3	24.9	25.2	25.3	25.5

LES ÉLÉVATIONS D'EAU DE CE TABLEAU CORRESPONDENT À L'ÉCOULEMENT NORMAL LORSQUE L'OUVRAGE SERA EN SERVICE. LA PRÉSENCE D'OUVRAGES TEMPORAIRES PEUT CAUSER UN REHAUSSEMENT DE CES ÉLÉVATIONS QUIL FAUT ÉVALUER SELON LE CAS.

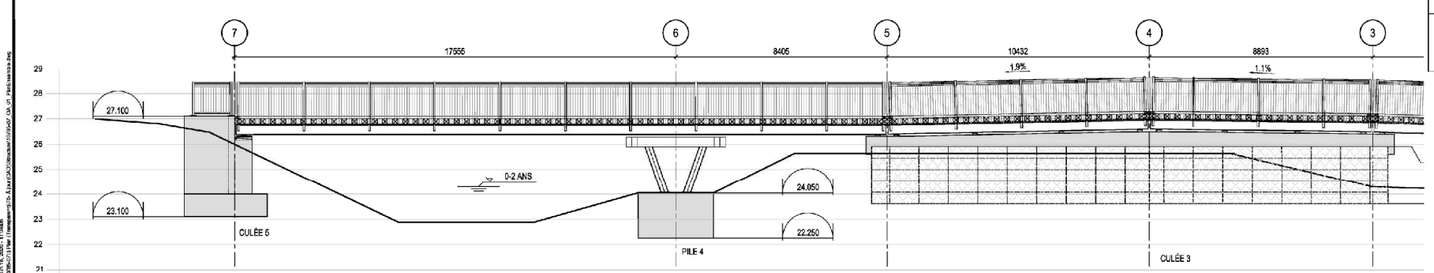

VUE EN ÉLÉVATION PARTIELLE - OUEST
1:100

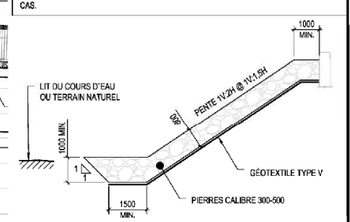

COUPE TYPE DU REVÊTEMENT
NON À L'ÉCHELLE

CE DOCUMENT NE DOIT PAS ÊTRE UTILISÉ À DES FINS DE CONSTRUCTION

No.	RÉVISION	DATE
1	ÉMIS POUR SOUMISSION	15.06.2020
B	RÉVISION POUR MELCC	30.03.2020
A	ÉMIS POUR APPROBATION MELCC	31.10.2019

PROJET: **PARC LINÉAIRE ÉDOUARD VII**

CLIENT: **VILLE DE SAINT-PHILIPPE**

DOSSIER CLIENT: **GEN - 2019 - 003**

ARCHITECTE:

TITRE: **TRAVAUX DE PASSERELLE PROJETÉE VUE D'ENSEMBLE**

DISCIPLINE: **OUVRAGES D'ART**

PRÉPARÉ PAR:	VÉRIFIÉ PAR:	DATE:
H.H. et A.N.	R. MARCHAND	15.06.2020
ÉCHELLE: INDIQUÉE	DOSSIER: 10785-07	

PLAN No.: **OA-01**

MRC DE ROUSSILLON

Schéma d'aménagement révisé

PRÉFET

SECRÉTAIRE-TRÉSORIER

DATE

Feuillet 28b-u

Dérogation relative à la plaine inondable 0-20 ans de la rivière Saint-Jacques sur les lots 2 713 664, 2 713 666, 2 713 668 et 2 713 669 du cadastre du Québec, pour la réalisation d'une passerelle multifonctionnelle à Saint-Philippe.